



ESTIMACIONES AGRÍCOLAS

Informe semanal al
24 de Octubre de 2013



SUBSECRETARÍA DE AGRICULTURA DIRECCIÓN NACIONAL DE INFORMACIÓN Y MERCADOS

Responsable del presente informe:

Ing. Agr. Marcelo Yasky

Subsecretario de Agricultura

Colaboran en su confección:

Dirección de Información Agropecuaria y Forestal

Oficina de Riesgo Agropecuario



ÍNDICE

- Temperaturas
- Precipitaciones
- Estado de las reservas hídricas
- Estado de los cultivos
- Evolución de la superficie sembrada y cosechada
- Humedad y estado de los cultivos



TEMPERATURAS

Se registraron temperaturas por encima de lo normal en Cuyo, norte de la región pampeana sur del noroeste argentino y del Litoral. El foco esta semana cayó en las máximas. Las más altas de la semana en el norte fueron el domingo, con extremos de 36/40°C. En Cuyo fueron el sábado, debido a la presencia de viento Zonda, que las llevó a 32/38°C. En región pampeana el sábado las máximas alcanzaron los 27/35°C, previo a la llegada del mal tiempo y un frente frío que causó el posterior descenso de temperatura. Mínimas asociadas a heladas agronómicas sólo hubo en el sur del país y aisladas en el sur de Buenos Aires.

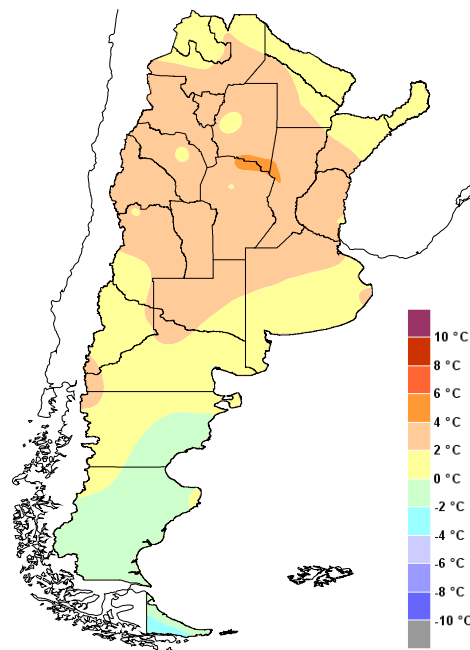

Anomalía de la temperatura media
de la semana

El jueves 24 un frente frío hará descender nuevamente la temperatura en el centro de Argentina, con posibles heladas en el sur de la región pampeana ese día y el viernes 25. A partir de ese día, se notará un cambio de circulación, favoreciendo un ligero ascenso de la temperatura. Las máximas a partir del lunes serían de 25/32°C en la franja central y el noroeste. Las anomalías se espera que sean levemente negativas en pampeana y el noreste.]



PRECIPITACIONES

Hubo lluvias el miércoles sobre Cuyo y el noroeste argentino. Parte de este sistema también rompió la estabilidad que reinaba más al este y causó algunas lluvias sobre el sur de Córdoba, La Pampa y oeste y sur de Buenos Aires. Luego, el viernes un frente frío dejó algunas lluvias sobre el sur de Buenos Aires y para el sábado ya había alcanzado el resto de esta provincia, sur de Córdoba y este La Pampa. El domingo la zona de precipitaciones avanzó rápidamente por Entre Ríos, Santa Fe, Corrientes y Chaco, mientras que por detrás del frente hubo más lluvias en el sur de Buenos Aires. Este mismo panorama siguió lunes y martes. A su paso, el frente frío del viernes al domingo dejó caída de granizo y fuertes vientos en algunas localidades. Se destacan los registros semanales de Villa María del río Seco (N de Córdoba, 54mm), Tandil (74mm) y Oberá (Misiones, 100mm).

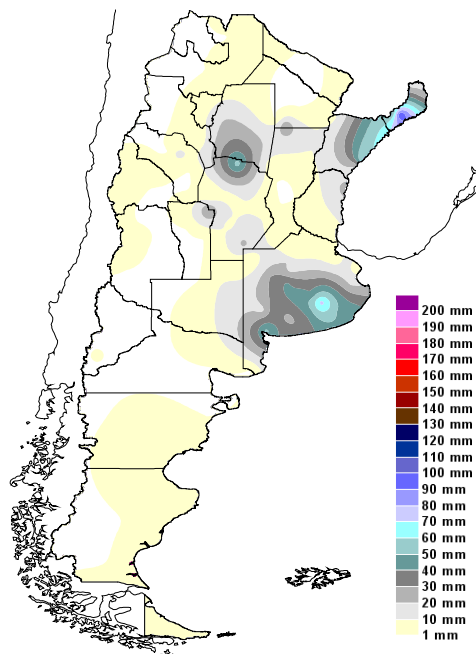

Precipitaciones acumuladas en la semana

Hoy, miércoles 23, seguirán las lluvias en Buenos Aires y en el noreste del país. Hasta el sábado regirá un período de inestabilidad sobre el norte argentino, con lluvias y tormentas. A partir del sábado ya se espera un mejoramiento general, con alguna probabilidad de que a partir del martes haya algunas precipitaciones en el noroeste argentino y norte de Cuyo.]

ESTADO DE LAS RESERVAS HÍDRICAS

Siguen siendo buenas las condiciones de humedad en el suelo para trigo en el sur y este de Buenos Aires. En el resto, en pleno estado crítico de este cultivo y en el estado donde se decide el rinde, las condiciones meteorológicas siguen sin acompañar. Nuevamente hubo altas temperaturas y las lluvias siguen siendo esquivas o escasas donde se hacen presentes.

Esta semana se adiciona un gráfico que muestra las reservas en los primeros 30cm del suelo para el cultivo de maíz. Como se ve, las condiciones para la implantación del cultivo sólo parecen favorables en sectores aislados de Chaco, donde hubo algunas lluvias recién esta semana, este de Entre Ríos, algo del sur cordobés y el este y noreste de Buenos Aires. En gran parte de la zona núcleo agrícola pampeana las condiciones hídricas son escasas o deficitarias.

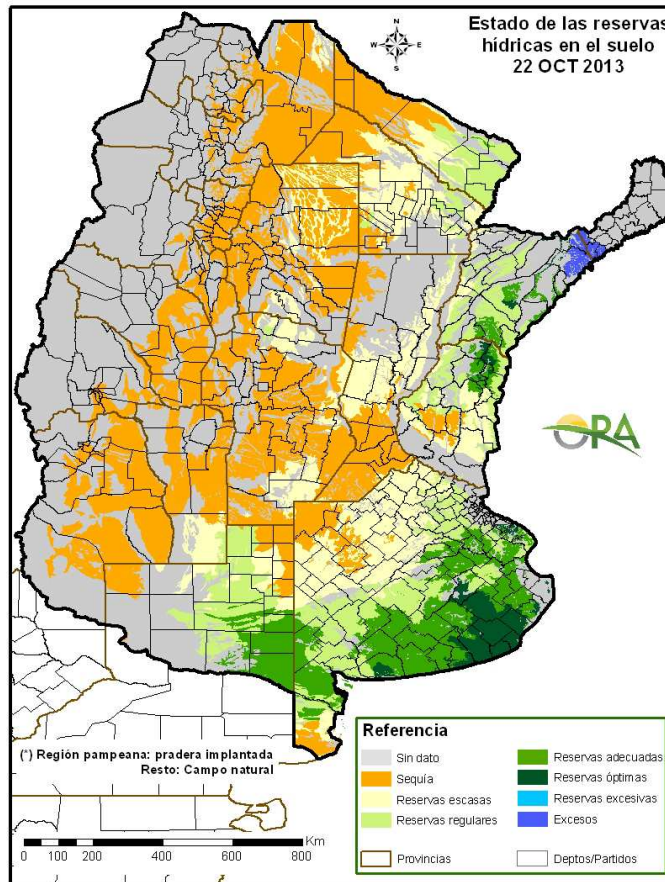

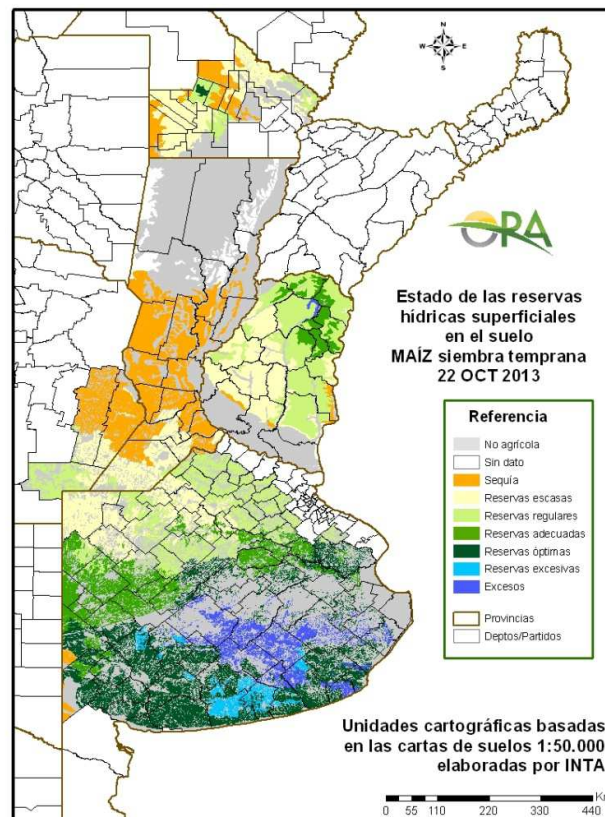
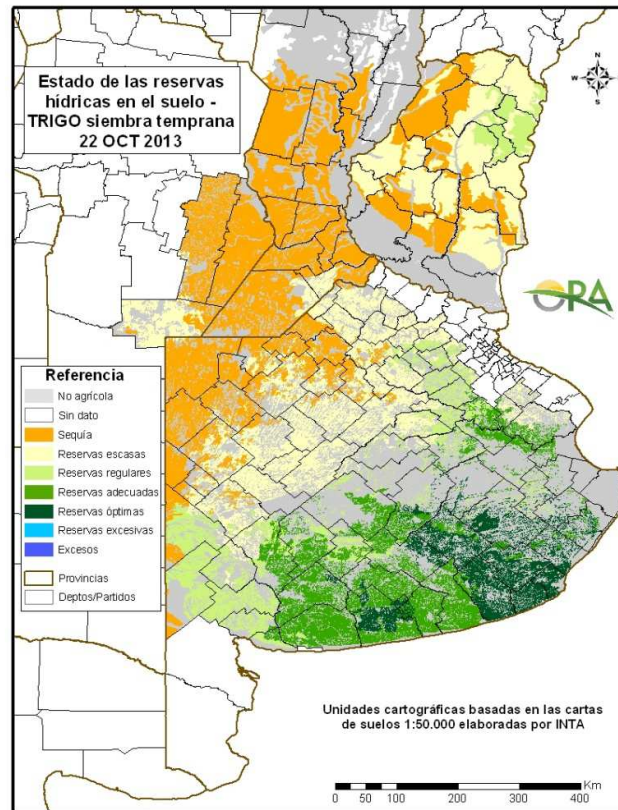



ESTADO DE LOS CULTIVOS

TRIGO. Se produjeron lluvias en varias zonas del país que aliviaron la situación de los cultivos. No obstante, en el NEA y NOA el deterioro es irreversible. El 50% de los lotes se encuentra en macollaje, un 22% en espigazón, y un 27% inicia el llenado. El 68% presenta estado Bueno a Muy Bueno, un 22% Regular, y un 10% se ve en estado Malo. Se recolectaron algunos lotes en el Chaco y norte de Santa Fe, con rendimientos que no superan los 10 qq/ha.

CEBADA. El grueso de la producción se concentra en la mitad sur de Buenos Aires, donde la humedad es satisfactoria, y por ende el desarrollo de este cultivo no presenta inconvenientes. No ocurre lo mismo en otras áreas.

GIRASOL. Con las lluvias retornaron las siembras, aunque las mismas siguen muy demoradas. En el Chaco, los lotes más tempranos, en floración, no podrán reponerse del stress sufrido hasta el momento.

MAIZ. También se reactivaron las siembras de este cultivo.



EVOLUCIÓN DE LA SUPERFICIE SEMBRADA Y COSECHADA

AVANCE DE LA SIEMBRA DE ARROZ									
CAMPAÑA: 2013/2014(*)									
DELEGACION	TIPO	AREA A SEMBRAR Ha	19/09 %	26/09 %	03/10 %	10/10 %	17/10 %	24/10 %	AREA SEMBRADA Ha
CORRIENTES	LA	5.000	-	-	-	20	35	90	4.500
	LF	97.000	-	5	10	40	60	80	77.600
	M	-	-	-	-	-	-	-	-
T. CORRIENTES		102.000	-	5	10	39	59	80	82.100
CHACO	LA	-	-	-	-	-	-	-	-
	LF	7.500	-	-	-	-	-	50	3.750
	M	-	-	-	-	-	-	-	-
T. CHACO		8.000	-	-	-	-	-	50	3.750
PARANA	LA	3.500	-	-	-	17	37	90	3.135
	LF	35.000	-	6	12	51	70	90	31.500
	M	-	-	-	-	-	-	-	-
T. PARANA		38.500	-	5	11	48	67	90	34.635
R. DEL TALA	LA	2.000	-	5	16	38	59	76	1.520
	LF	29.000	0	5	41	56	81	85	24.560
	M	-	-	-	-	-	-	-	-
T. R. DEL TALA		31.000	0	5	39	55	80	84	26.080
T. ENTRE RIOS		69.500	0	5	24	51	73	87	60.715
FORMOSA	LA	-	-	-	-	-	-	-	-
	LF	8.100	-	-	-	-	-	50	4.050
	M	-	-	-	-	-	-	-	-
T. FORMOSA		8.100	-	-	-	-	-	50	4.050
AVELLANEDA	LA	3.700	-	-	-	-	-	-	-
	LF	26.500	-	3	15	25	25	40	10.600
	M	-	-	-	-	-	-	-	-
T. AVELLANEDA		30.200	-	3	13	22	22	35	10.600
RAFAELA	LA	100	-	-	-	-	-	-	-
	LF	16.100	-	15	30	40	50	55	8.855
	M	-	-	-	-	-	-	-	-
T. RAFAELA		16.200	-	15	30	40	50	55	8.855
T. SANTA FE		46.400	-	7	19	28	32	42	19.455
TOTAL PAIS	LA	14.300	-	1	2	16	30	64	9.155
	LF	219.200	0	5	16	39	55	73	160.915
	M	-	-	-	-	-	-	-	-
TOTAL PAIS	13/14 12/13	233.500 232.700	0 0	5 4	15 16	38 25	54 37	73 45	170.070

(*) Cifras Provisorias
Las AREAS están expresadas en hectáreas.
ESTIMACIONES AGRICOLAS
M.A.G.y P.



Ministerio de
Agricultura, Ganadería y Pesca
Presidencia de la Nación

AVANCE DE LA SIEMBRA DE GIRASOL									
CAMPAÑA: 2013/2014(*)									
DELEGACION		AREA A SEMBRAR Has	19/09 %	26/09 %	03/10 %	10/10 %	17/10 %	24/10 %	AREA SEMRADA Has
Bahía Blanca		11.000	-	-	-	-	-	-	-
Bolívar		20.000	-	-	-	-	20	54	10.740
Bragado		5.900	-	-	-	26	83	100	5.900
Gral. Madariaga		60.000	-	-	-	-	8	46	27.810
Junín		5.700	-	-	-	-	10	10	570
Lincoln		11.500	-	-	-	-	-	5	610
Pehuajó		58.620	-	-	-	-	8	34	20.210
Pergamino		6.100	-	-	-	4	32	77	4.680
Pigüé		130.000	-	-	-	-	-	-	-
Salliqueló		150.000	-	-	-	-	8	30	44.510
Tandil		132.000	-	-	-	-	5	16	21.160
T.Arroyos		127.950	-	-	-	-	-	-	-
25 de Mayo		30.000	-	-	-	-	50	76	22.730
BUENOS AIRES	13/14	748.770	-	-	-	0	7	18	158.920
	12/13	692.881	-	-	-	0	7	16	-
Laboulaye		13.000	-	-	-	-	-	10	1.300
M. Juárez		1.800	-	-	8	13	27	32	580
Río Cuarto		9.500	-	-	-	-	-	22	2.100
S. Francisco		3.000	-	-	-	-	-	-	-
Villa María		500	-	-	-	-	-	-	-
CORDOBA	13/14	27.800	-	-	1	1	2	14	3.980
	12/13	40.700	19	19	19	20	21	31	-
Paraná		6.000	-	44	72	72	72	72	4.320
R. del Tala		-	-	-	-	-	-	-	-
ENTRE RIOS	13/14	6.000	-	44	72	72	72	72	4.320
	12/13	8.000	-	21	53	80	80	95	-
General Pico		67.800	-	-	-	-	2	5	3.710
Santa Rosa		170.000	-	-	-	1	10	29	50.050
LA PAMPA	13/14	237.800	-	-	-	-	2	5	53.760
	12/13	286.600	-	-	-	-	2	2	-
Avellaneda		131.200	70	79	88	89	89	92	120.700
C. de Gómez		1.500	-	-	-	-	-	-	-
Casilda		-	-	-	-	-	-	-	-
Rafaela		25.000	17	48	54	54	84	100	25.000
V. Tuerto		800	-	-	-	-	-	10	80
SANTA FE	13/14	158.500	61	73	81	82	87	92	145.780
	12/13	182.000	89	95	99	99	99	99	-
CATAMARCA		-	-	-	-	-	-	-	-
CORRIENTES		-	-	-	-	-	-	-	-
CHACO		150.000	33	38	38	38	39	39	58.670
FORMOSA		-	-	-	-	-	-	-	-
JUJUY		-	-	-	-	-	-	-	-
MISIONES		-	-	-	-	-	-	-	-
SALTA		-	-	-	-	-	-	-	-
SAN LUIS		25.000	-	-	1	1	12	89	22.130
S. ESTERO		10.000	38	38	38	38	38	38	3.800
TUCUMAN		-	-	-	-	-	-	-	-
TOTAL PAIS	13/14	1.363.870	11	13	14	14	19	28	451.360
	12/13	1.657.071	33	34	35	36	39	43	-

(*) Cifras Provisorias
Las AREAS están expresadas en hectáreas.
ESTIMACIONES AGRICOLAS
M.A.G. y P.

AVANCE DE LA SIEMBRA DE MAIZ

CAMPAÑA: 2013/2014(*)

DELEGACION		AREA A SEMBRAR Ha	19/09 %	26/09 %	03/10 %	10/10 %	17/10 %	24/10 %	AREA SEMBRADA Ha
Bahía Blanca		5.000	-	-	-	-	-	-	-
Bolívar		100.000	-	-	-	50	71	88	87.920
Bragado		100.200	-	5	14	34	51	66	66.252
General Madariaga		60.000	-	-	-	-	-	29	17.640
Junín		92.500	-	10	50	80	95	100	92.500
Lincoln		195.650	-	-	3	20	52	75	147.442
Pehuajó		280.000	-	-	-	5	11	34	94.164
Pergamino		63.000	-	23	56	93	100	100	63.000
Pigüé		60.000	-	-	-	-	5	15	9.096
Salliqueló		115.000	-	-	4	32	26	64	73.048
Tandil		164.000	-	-	-	-	7	15	25.272
T.Arroyos		116.950	-	-	-	-	-	-	-
25 de Mayo		110.000	-	-	10	24	35	48	52.844
Otros partidos		45.000	-	-	-	20	30	45	20.250
BUENOS AIRES	13/14	1.507.300	-	2	8	23	33	49	749.428
	12/13	1.604.083	1	3	15	25	39	49	-
Laboulaye		375.000	-	0	2	6	17	23	86.963
M. Juárez		223.700	-	0	3	11	42	57	128.426
Río Cuarto		565.700	-	-	2	3	5	9	50.008
S. Francisco		545.000	-	-	-	-	-	-	-
Villa María		248.800	-	-	-	-	-	-	-
CORDOBA	13/14	1.958.200	-	0	1	3	10	14	265.397
	12/13	1.801.650	12	26	35	39	43	47	-
Paraná		90.000	-	36	64	74	74	74	66.600
R. del Tala		150.000	9	41	60	65	65	65	97.950
ENTRE RIOS	13/14	240.000	6	39	61	69	69	69	164.550
	12/13	248.500	54	66	83	86	86	86	-
General Pico		192.700	-	-	-	1	3	8	16.071
Santa Rosa		109.000	-	-	1	1	26	34	36.962
LA PAMPA	13/14	301.700	-	-	0	1	11	18	53.033
	12/13	317.500	-	-	0	1	4	4	-
Avellaneda		68.700	7	9	11	13	13	13	9.068
C. de Gómez		168.385	-	-	34	39	51	51	85.674
Casilda		92.400	-	-	4	5	5	5	4.620
Rafaela		118.000	4	17	22	22	35	42	49.359
V. Tuerto		110.000	0	1	8	35	35	36	39.600
SANTA FE	13/14	557.485	2	5	19	26	32	34	188.322
	12/13	704.200	18	29	49	50	56	56	-
CATAMARCA		2.600	-	-	-	-	-	-	-
CORRIENTES		12.000	-	-	-	-	-	-	-
CHACO		150.000	-	-	-	-	-	-	-
FORMOSA		10.000	-	-	-	-	-	-	-
JUJUY		4.510	-	-	-	-	-	-	-
MISIONES		30.820	-	-	42	45	47	50	15.410
SALTA		161.955	-	-	-	-	-	-	-
SAN LUIS		210.000	-	0	0	0	1	10	20.139
S. ESTERO		511.000	-	-	-	-	0	0	715
TUCUMAN		56.000	-	-	-	-	-	-	-
TOTAL PAIS	13/14	5.713.570	0	3	7	13	19	25	1.456.995
	12/13	6.112.848	8	15	24	28	34	39	-

(*) Cifras Provisorias

Las AREAS están expresadas en hectáreas.

ESTIMACIONES AGRICOLAS

M.A.G. y P.



ESTADO DE LOS CULTIVOS
Y HUMEDAD DEL SUELO

HUMEDAD Y ESTADO DE LOS CULTIVOS

Desde el 18/10/13 hasta el 24/10/13

PROVINCIA	DELEGACION	TRIGO (pan)									
		Estadio Fenológico (*)					Estado General				Humedad
		E	C	F	L	M	MB	B	R	M	
BUENOS AIRES	BAHIA BLANCA	-	85	15	-	-	-	64	36	-	A/R
	BOLIVAR	-	100	-	-	-	-	100	-	-	A
	BRAGADO	-	40	60	-	-	-	100	-	-	A
	GENERAL MADARIAGA	-	82	18	-	-	-	92	8	-	A
	JUNIN	-	100	-	-	-	-	100	-	-	A
	LINCOLN	-	4	96	-	-	-	94	6	-	A
	PEHUAJO	-	100	-	-	-	36	64	-	-	R
	PERGAMINO	-	-	10	90	-	-	100	-	-	A
	PIGUE	-	100	-	-	-	14	86	-	-	A
	SALLIQUELO	-	76	24	-	-	-	100	-	-	A
	TANDIL	-	100	-	-	-	-	100	-	-	A/E
	TRES ARROYOS	-	100	-	-	-	9	91	-	-	A
25 DE MAYO	-	50	50	-	-	16	24	60	-	A	
CORDOBA	LABOULAYE	-	50	50	-	-	-	30	45	25	A
	MARCOS JUAREZ	-	-	-	100	-	-	70	27	3	R/A
	RIO CUARTO	-	30	50	20	-	-	17	29	54	R
	SAN FRANCISCO	-	-	20	80	-	-	14	40	46	A/R/PS/S
	VILLA MARIA	-	-	100	-	-	-	47	53	-	A/R/PS
ENTRE RIOS	PARANA	-	-	40	60	-	-	65	35	-	A/R/PS
	ROSARIO DEL TALA	-	-	68	32	-	8	55	32	5	A/R/PS/S
LA PAMPA	GENERAL PICO	-	100	-	-	-	-	38	62	-	A
	SANTA ROSA	-	100	-	-	-	-	-	-	-	A
SANTA FE	AVELLANEDA	-	-	24	48	28	-	22	44	34	R/PS/S
	CASILDA	-	-	40	60	-	-	13	57	30	R/PS/S
	CANADA de GOMEZ	-	-	-	100	-	-	37	42	21	PS/S
	RAFAELA	-	-	-	100	-	-	15	65	20	PS/S
	VENADO TUERTO	-	-	30	70	-	-	100	-	-	R
CATAMARCA	CATAMARCA	-	-	-	50	50	-	-	59	41	PS
CORRIENTES	CORRIENTES	-	-	-	-	-	-	-	-	-	-
CHACO	ROQUE SAENZ PENA	-	-	-	90	10	-	14	39	47	R/PS/S
FORMOSA	FORMOSA	-	-	-	-	-	-	-	-	-	-
JUJUY	JUJUY	-	-	75	20	5	-	100	-	-	A
MISIONES	POSADAS	-	-	-	-	-	-	-	-	-	-
SALTA	SALTA	-	-	75	20	5	-	53	47	-	A/R
SAN LUIS	SAN LUIS	-	100	-	-	-	-	100	-	-	A/R
SANTIAGO DEL ESTERO	SANTIAGO DEL ESTERO	-	83	17	-	-	-	3	27	70	A/R/PS/S
TUCUMAN	TUCUMAN	-	-	-	58	42	-	2	66	32	PS/R

Las cifras expresan porcentaje de la superficie del área sembrada.

Estado general: MB: Muy Bueno, B: Bueno, R: Regular, M: Malo.

Humedad: A: Adecuada, R: Regular, E: Exceso, I: Inundación, PS: Principio de Sequía, S: Sequía.

Estadio Fenológico: E: Emergencia; C: Crecimiento; F: Floración; L: Llenado; M: Madurez

(*) La sumatoria puede ser inferior a 100, correspondiendo la diferencia a siembras aún sin emerger.

Más información <http://dev.siia.gov.ar/informes>